春の遠足

桂浜に行ってきました。

天気も良く景色が最高でした。

しかしもっとも良かったのは食事でした。

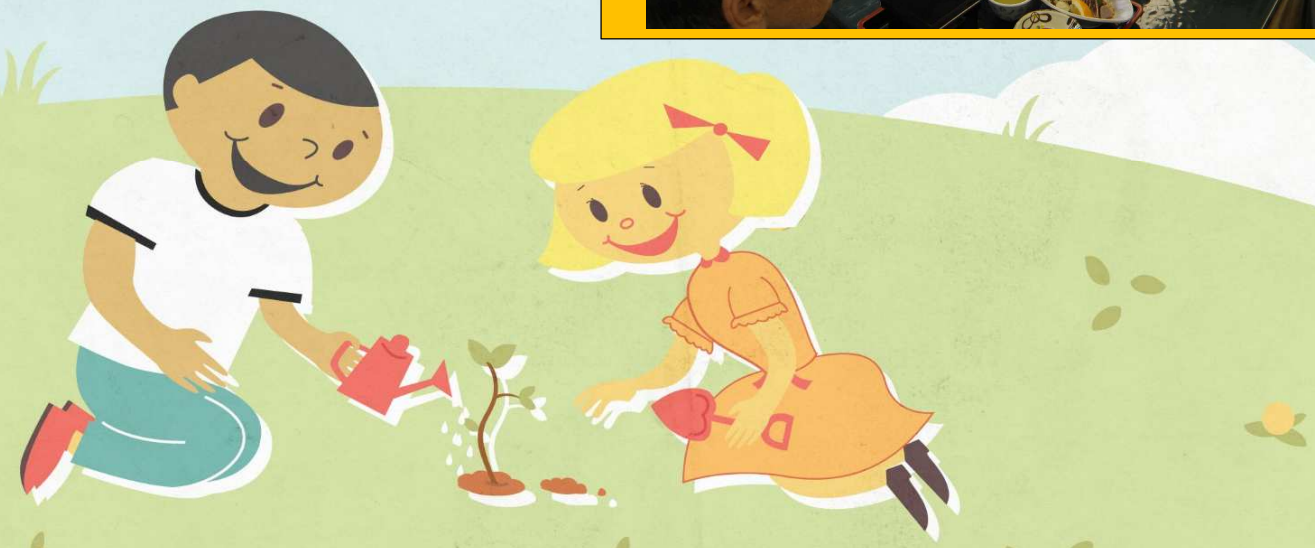

平成 27 年 5 月 15 日　　桂浜